EGGNOID

By: Archie The RedCat

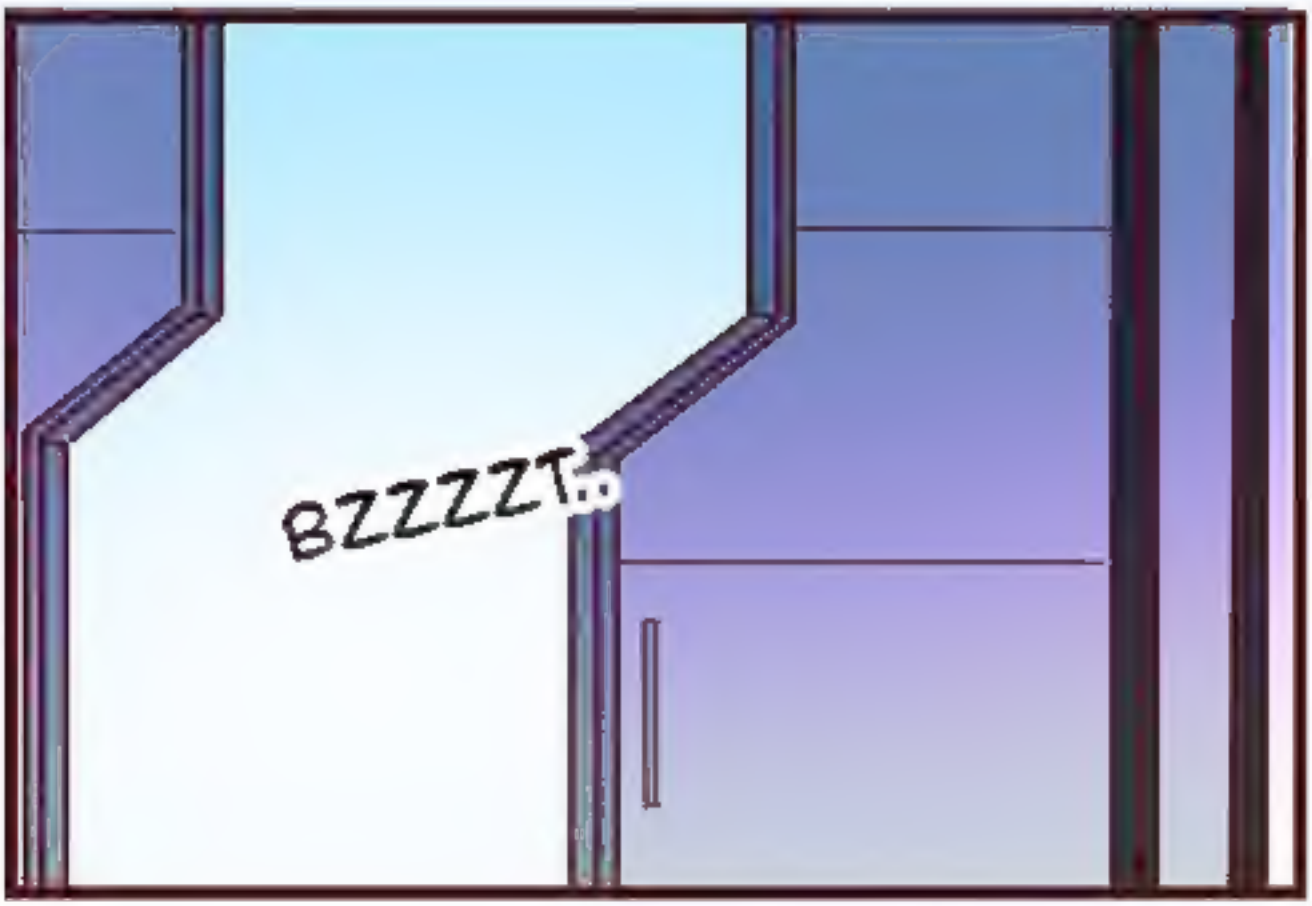
BZZZZT..

DIANY
KAH

MEMANGGIL?

ADA APA? ADA SESUATU HAL YANG PENTING?

AH IYA RENDRA SINI,

GUE MAU NGASIH LO SESUATU..

NGASIH SESUATU? WAH APAAN TUH?

ADA DIRUANGAN SEBELAH.

SRAT!

JREEENG!!

WOAH, KEREN BANGET ...

INI SERAGAM BARU?

BETUL, GUE MEMPRODUKSI SERAGAM INI UNTUK LO DAN PASUKAN LO

ILMUWAN GUE MEMBUAT SERAGAM YANG

LEBIH BAIK.
TERBUAT DARI
BAHAN YANG
KUAT DAN
RINGAN

KAMI
BAHKAN
SUDAH
BERKONSULTASI
DENGAN
SETA..

KAMI
BELUM BISA
MEMPRODUKSI

BAJU YANG
SAMA CANGIHNYA
DENGAN SETA,

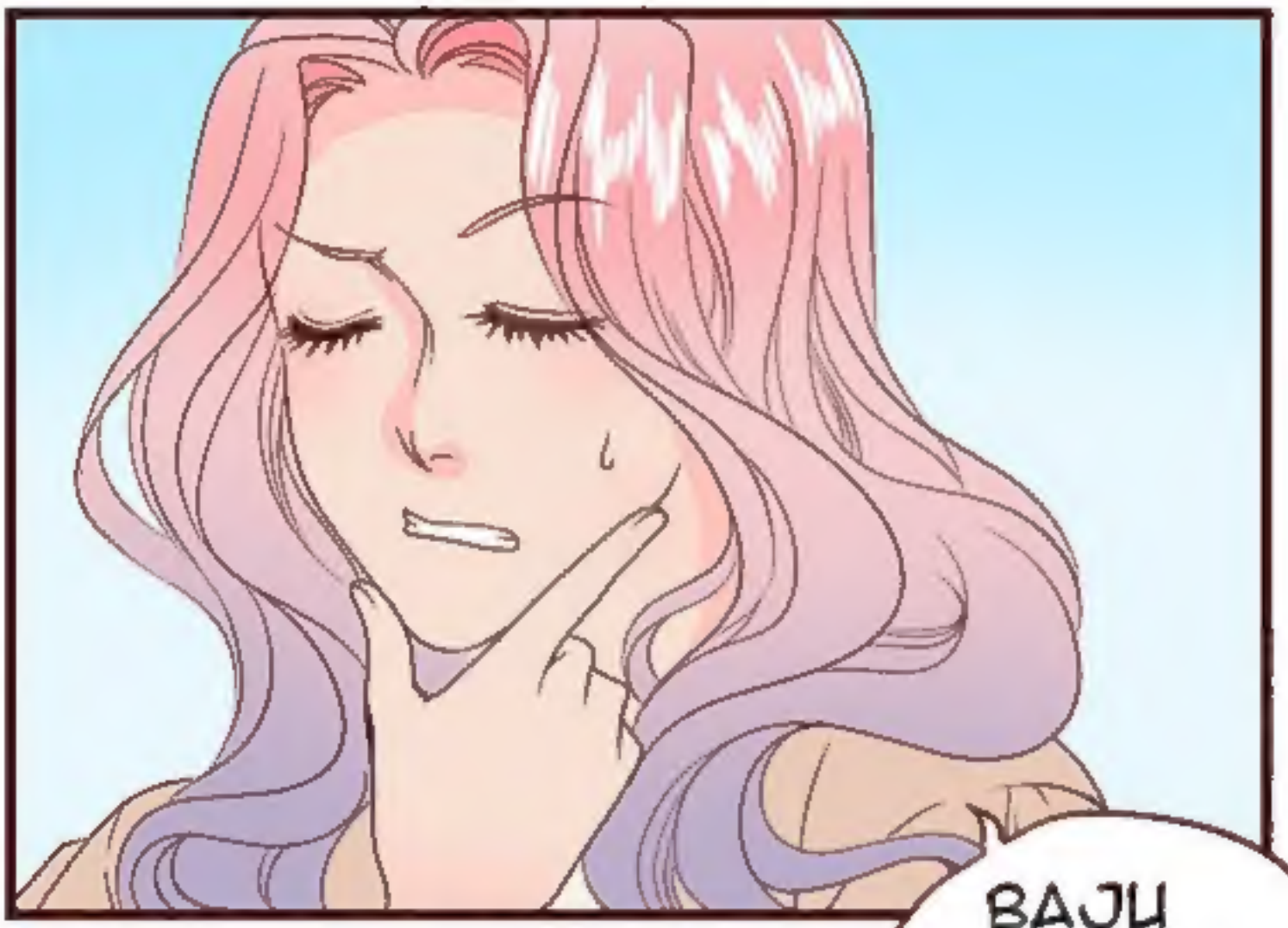

BAJU
DIA RUMIT
BANGET DAN
TEKNOLOGINYA
KITA BELUM
PUNYA

TAPI
SERAGAM
INI BISA
BERTAHAN
DARI
SERANGAN
LISTRIK
TEGANGAN
TINGGI.

BUAT MENGHADAPI PASUKAN EGGNOID?

IYA BENAR..

SETA SUDAH MEMINTA PERTEMUAN DAMAI..

JADI GUE HARAP PENJEMPUTAN EGGY BERJALAN LANCAR TANPA KONFLIK..

TAPI KALAU SAMPAI TERJADI SESUATU..

GUE HARAP TIDAK AKAN ADA KORBAN YANG JATUH..

DAN KALIAN SEMUA

TERLINDUNGI..

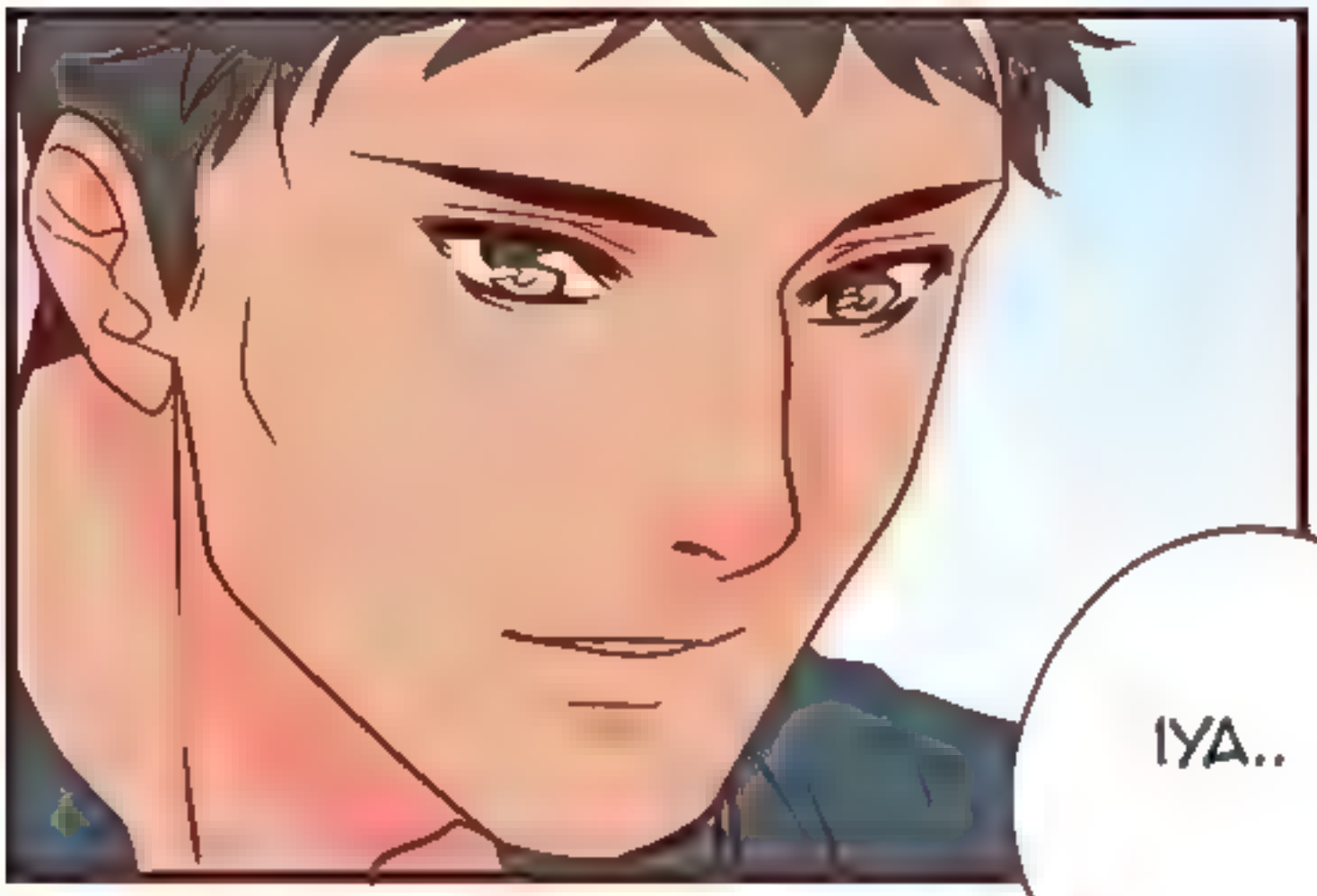

IYA..

TERIMAKASIH BANYAK DIANY..

TAP..

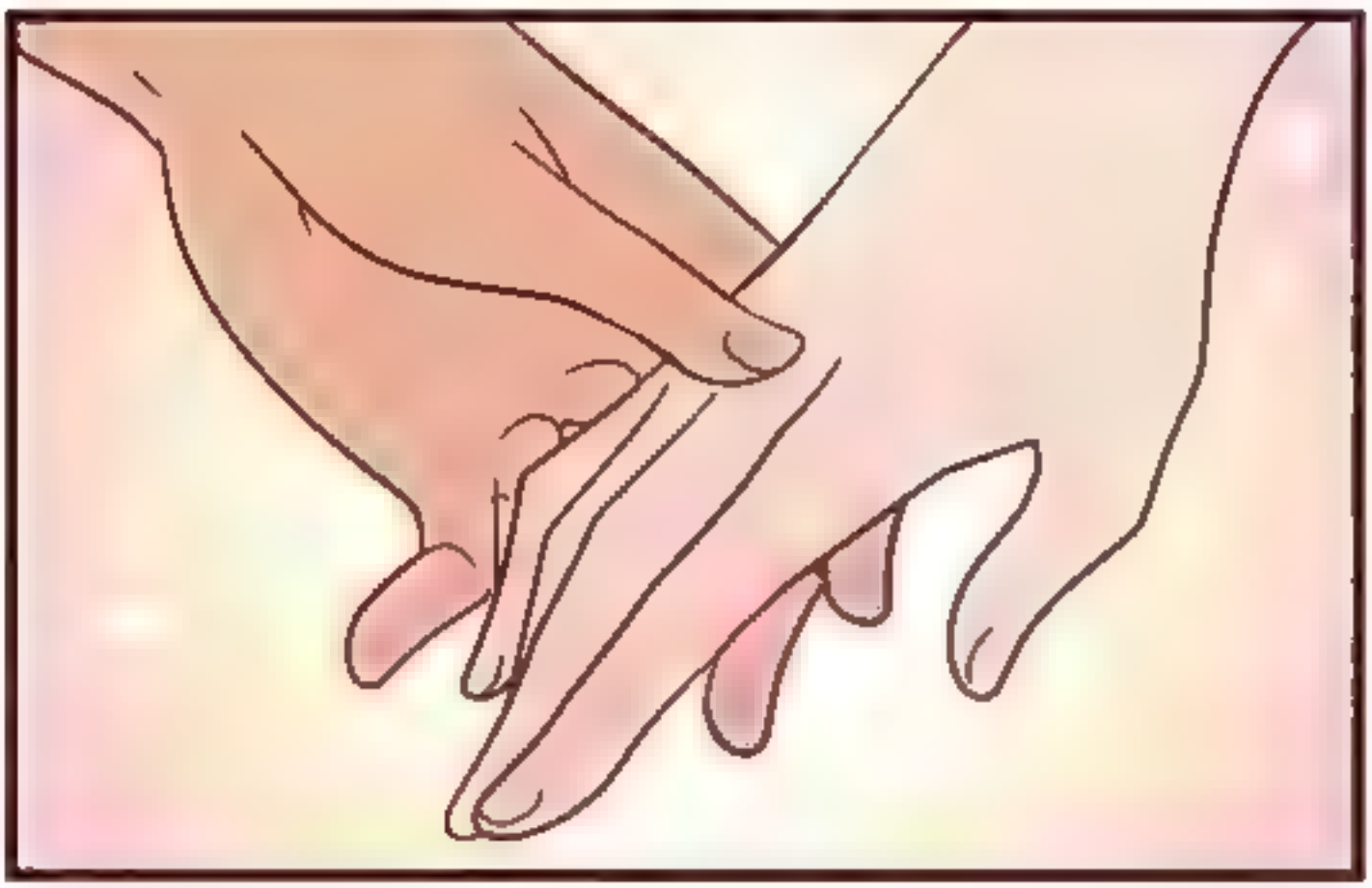

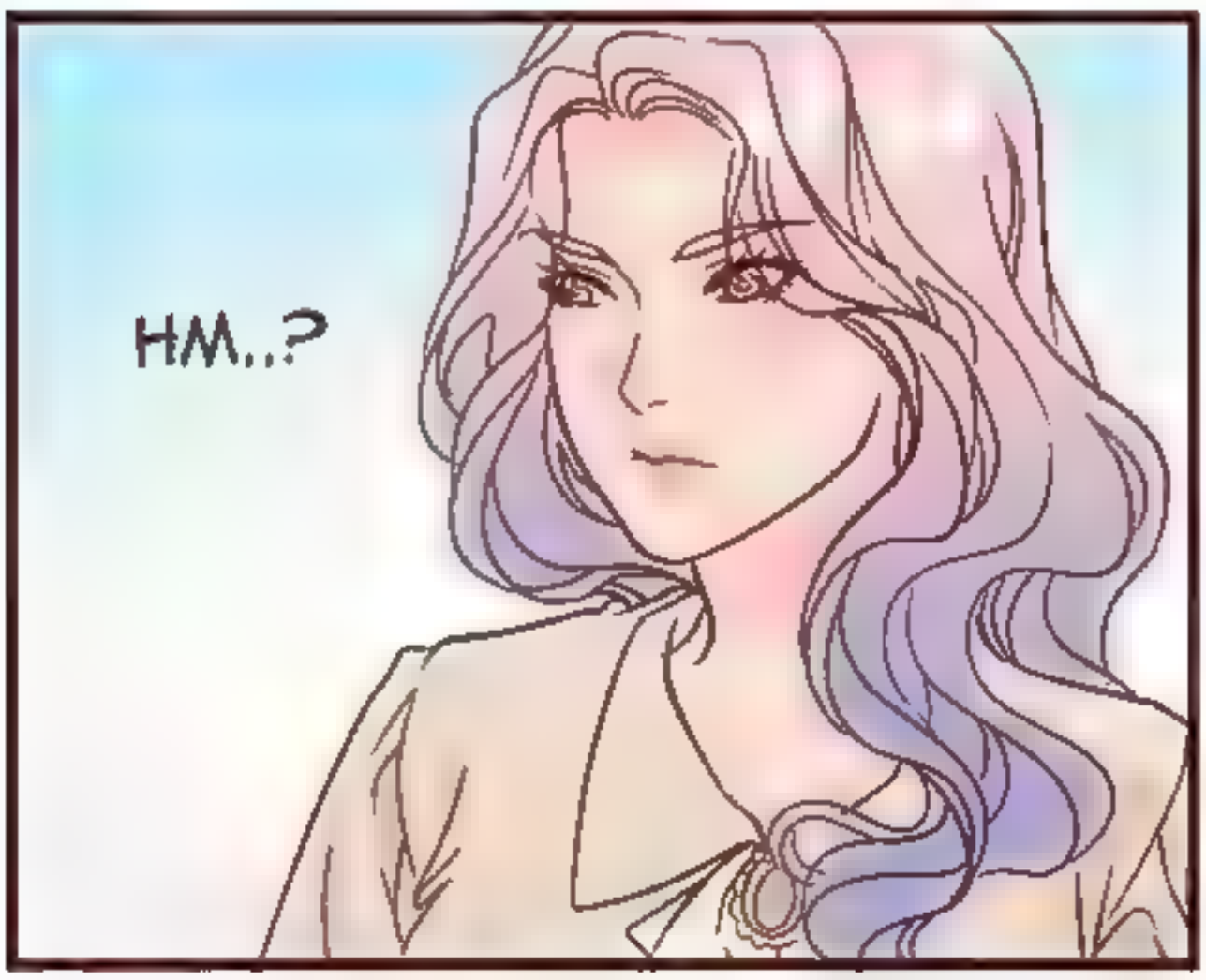
HM..?

KALAU INI SEMUA SUDAH BERAKHIR, ADA SESUATU HAL PENTING YANG INGIN KU BICARAKAN DENGAN MU..

GA MASALAH, YANG PENTING LO SELAMAT DULU OK?

TENTU SAJA..

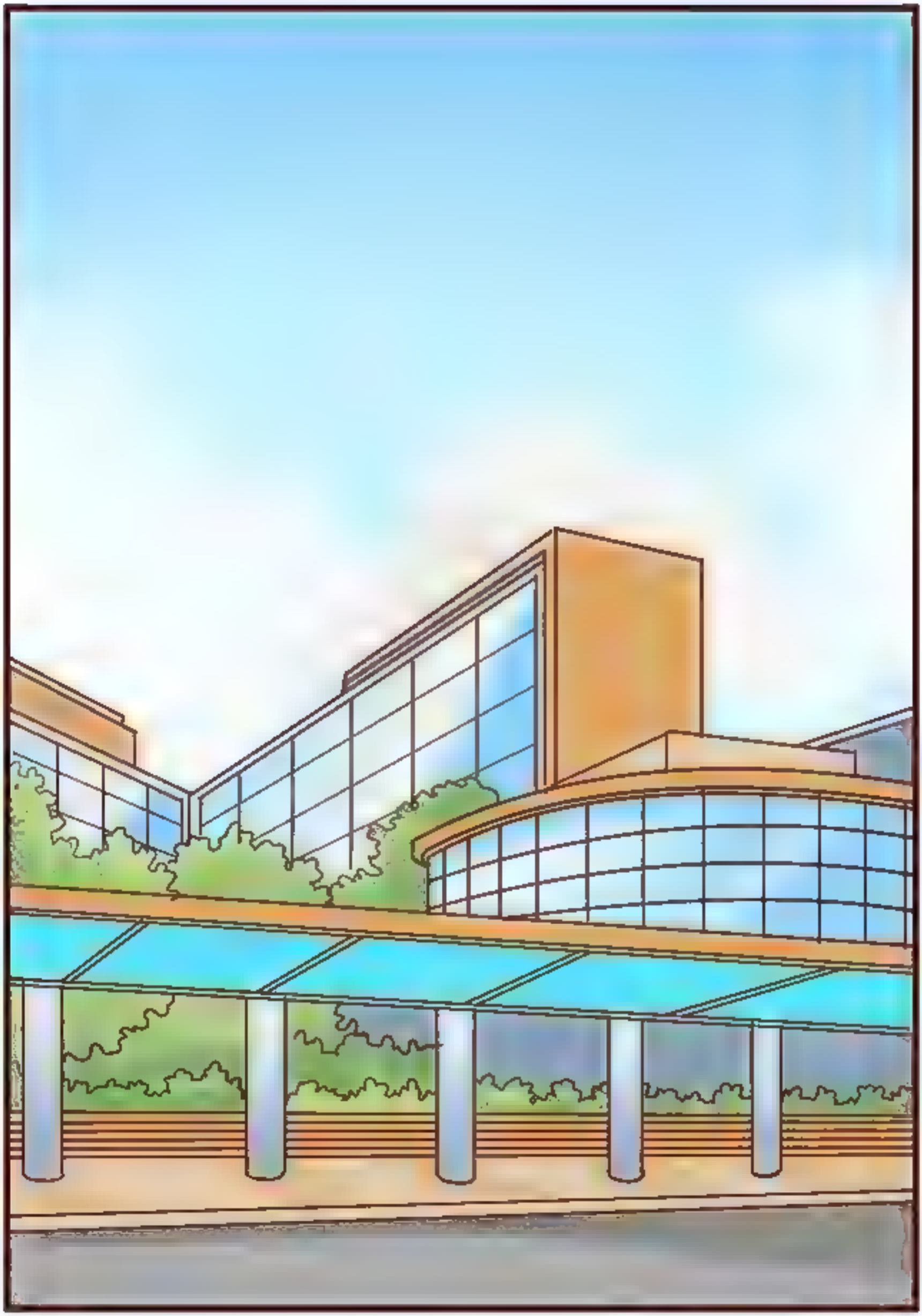

RAN.. KAMU SAMPE CELAKA BEGINI,

APA ADA HUBUNGANYA SAMA KEPERGIAN EGGY?

APA DIA YANG MENYEBABKAN KAMU TERLUKA??

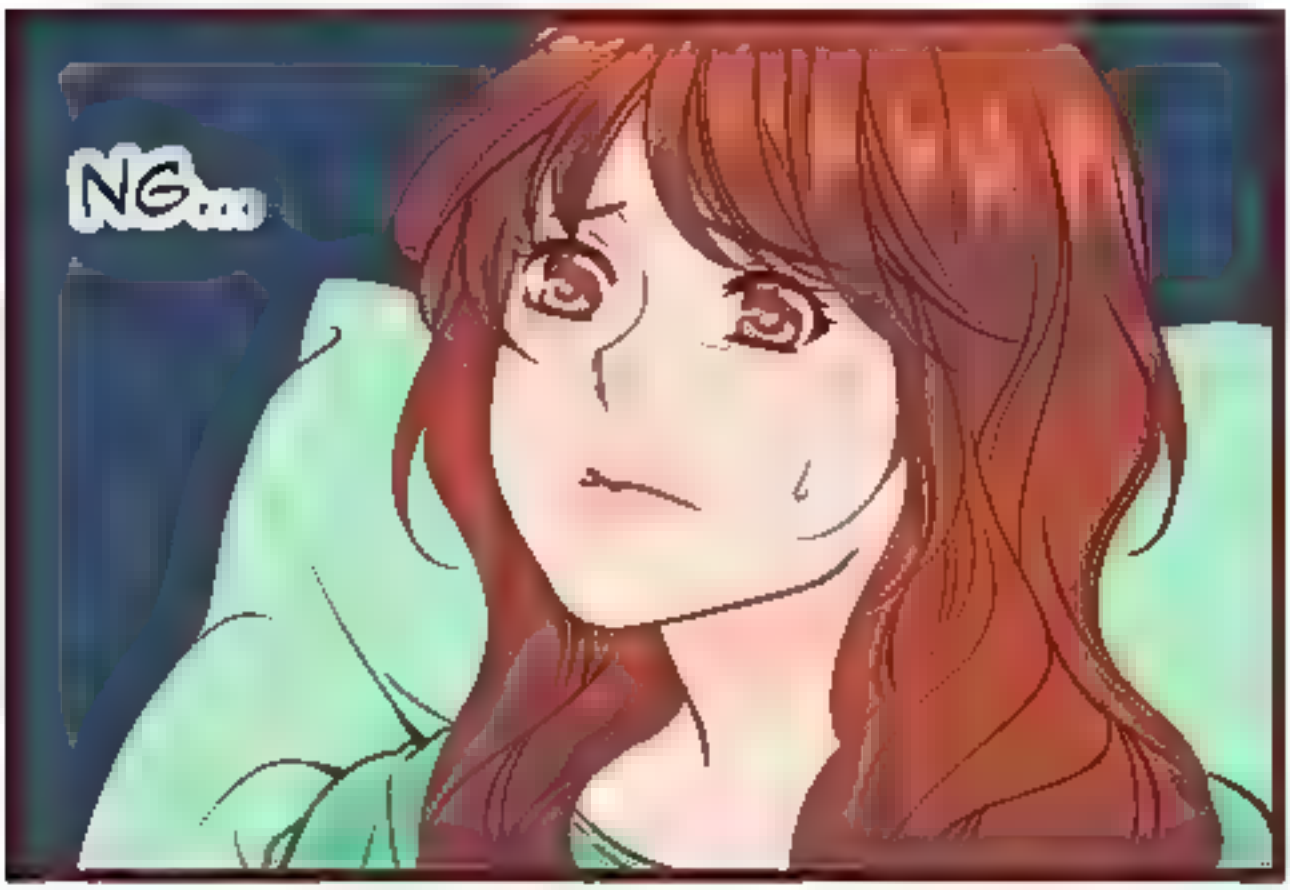

UGH..

GLEK..

I..ITH..

HEY ATAN!
AKU
LAPER NIH..

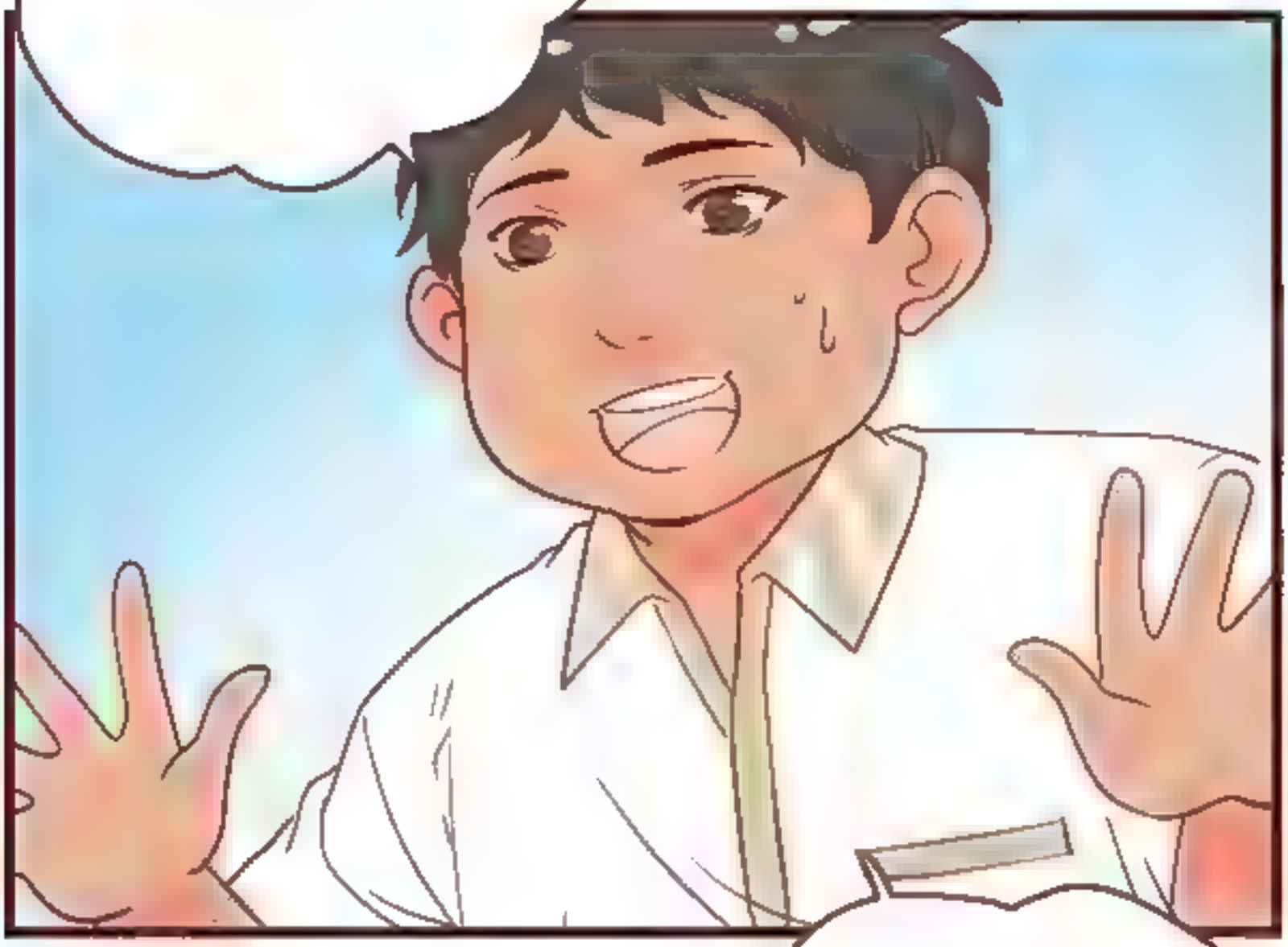

KITA
CARI CEMILAN
DULU YUK..

SEKALIAN BELI
MINUMAN DI
KANTIN RUMAH
SAKIT..

PULANG
SEKOLAH
LANGSUNG
KESINI
GA SEMPET
MAKAN..

KIRANA,

ROLFE, KALIAN MAU NITIP?

GA MAKASIH..

KENAPA TIBA TIBA..

SSSTTT

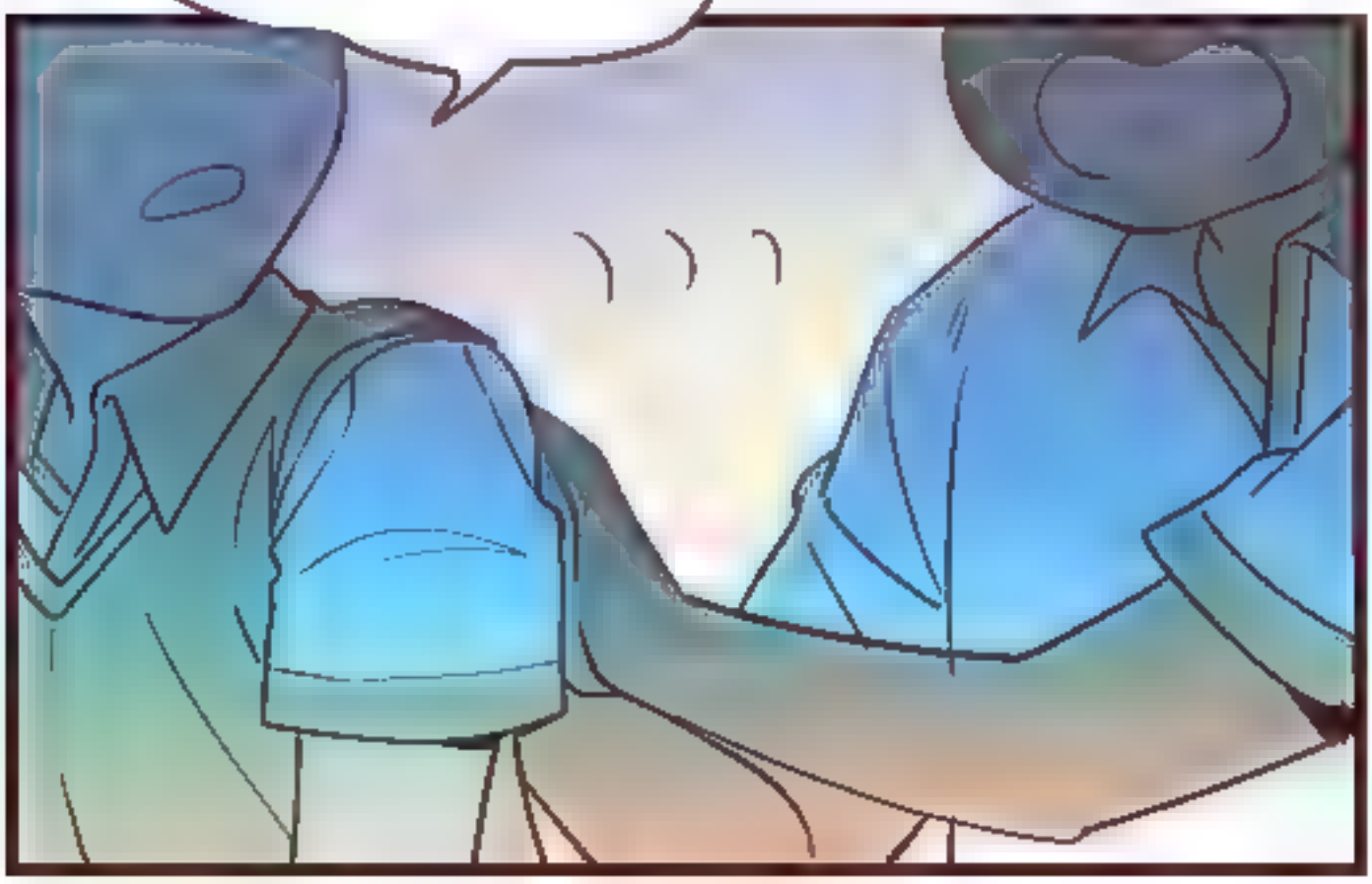

YOK AYOK

PADAHAL AKU INGIN DENGERIN..

TAPI KALO KITA TETEP DISANA BAKAL MAKIN RUMIT BUAT KIRANA

TOLONG CERITAKAN SEBENARNYA ADA APA..

RASANYA SELAMA INI RASANYA KALIAN SEMUA MERAHASIAKAN SESUATU

TENTANG EGGY.

BAIK DIANY MAUPUN RAN SENDIRI.. DAN EGGY YANG SERBA MISTERIUS

APA KARENA AKU GAK PANTAS TAU SOAL RAHASIA MU KARENA PERNAH MENYAKITIMU RAN ?

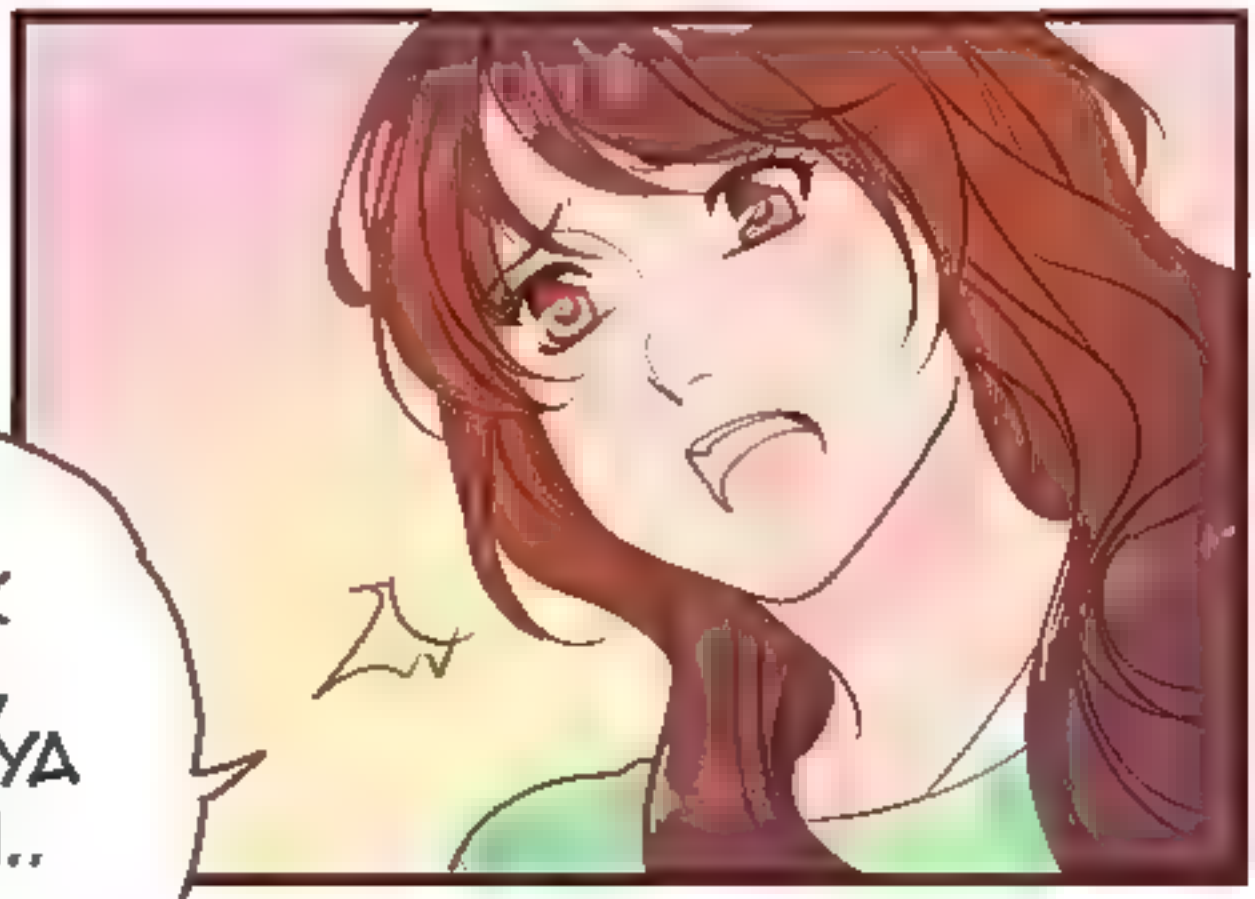

NGGAK OLFIE, BUKANNYA BEGITU..

RAN ITU SAHABATKU, DAN AKU SAYANG SAMA RAN, AKU BENAR BENAR KHAWATIR SAMA RAN..

TAPI TIBA TIBA DAPAT KABAR KALAU RAN MASUK RUMAH SAKIT DAN LUKA PARAH KAYAK GINI..

ITU JUGA TAUNYA

KEBETULAN KARENA PAPASAN SAMA EGGY..

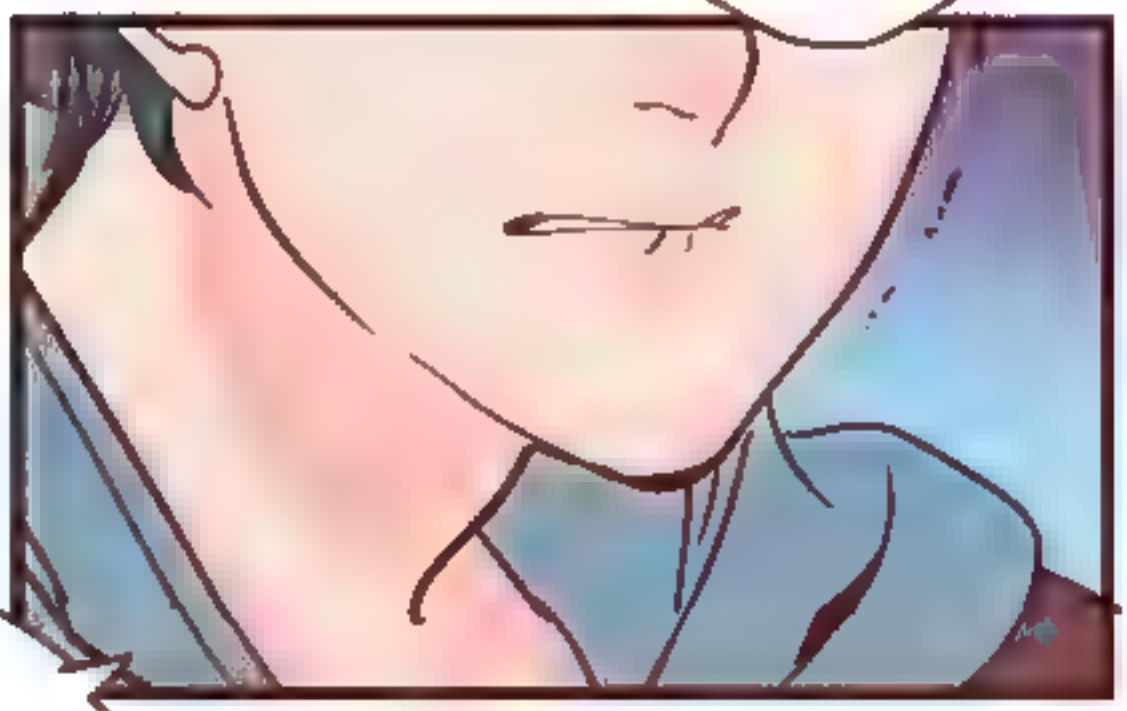

AKU NGGAK MAU KAYAK GINI..

KARENA ITU AKU MOHON RAN..

IYA
OLFIE..
AKU NGERTI..
AKU
CERITAIN
SEMUANYA
YA..

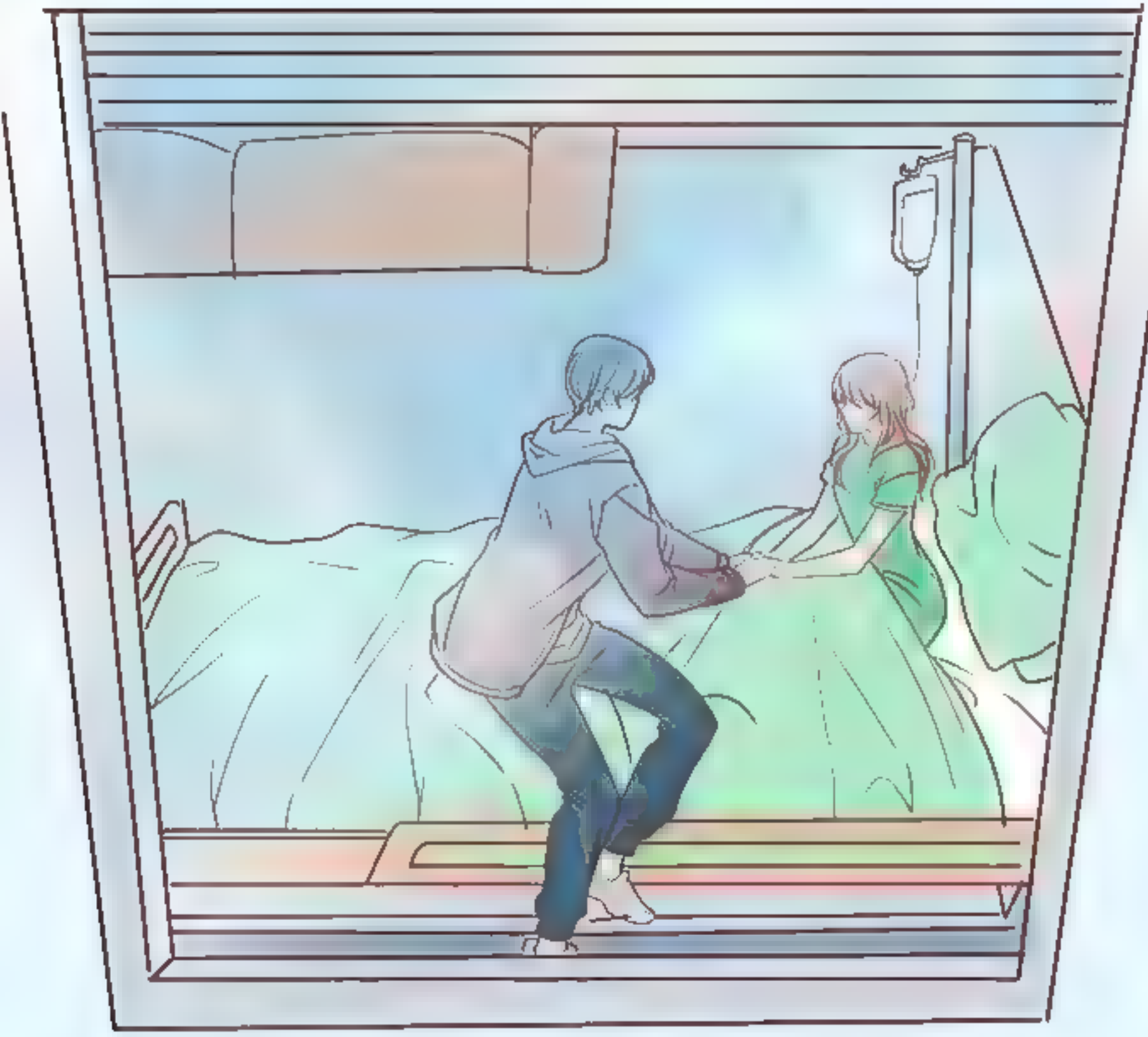

ANAK

ANGKAT?

EGGNOID?

PASUKAN DARI DIMENSI LAIN?

NGGAK MASUK AKAL YA? ITU SEBABNYA AKU NGERAHASIAIN INI..

SEMUA INI TERLALU RUMIT DAN AKU JUGA NGGAK TAU HARUS MULAI CERITA DARI MANA..

AKU JUGA KEPINGINNYA INI SEMUA BOHONGAN ,CUMAN KHAYALAN BIASA..

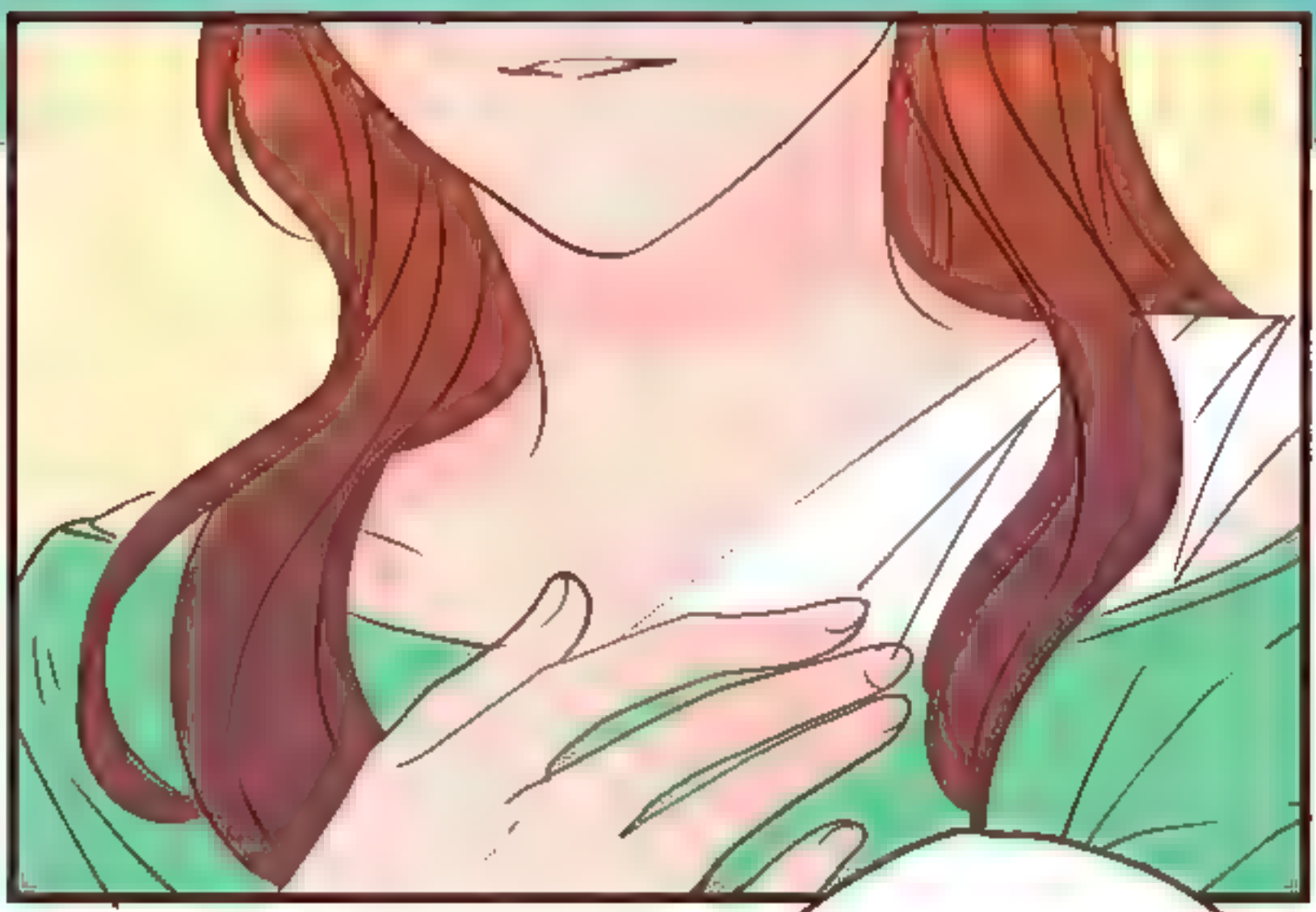

TAPI LUKA-LUKAKU MENUNJUKAN KALAU INI SEMUA NYATA..

KALAU AKU HANYALAH ANAK MANUSIA NORMAL MUNGKIN ORANG TUAKU MASIH ADA

KALAU EGGY JUGA MANUSIA NORMAL,

EGGY HANYALAH MURID PINDAHAN BIASA..

DAN MUNGKIN KAMI JUGA GA AKAN SALING KENAL..

TAPI SETIDAKNYA KAMI SEMUA SELAMAT.

DAN SEMUANYA AKAN BAIK- BAIK SAJA YA KAN?

MAAF AKU BARU CERITA SOAL INI YA

GREB!..

RAN... JUJUR BUATKU CERITA INI MEMANG NGGAK MASUK AKAL..

TAPI AKU BAKAL BERUSAHA BUAT NGERTIIN SEMUA HAL INI..

SOAL EGGNOID ATAU MANUSIA NORMAL BUKAN MASALAH..

BUATKU RAN TETAPLAH SAHABAT YANG PALING BERHARGA.

DAN SEKARANG AKU CUMAN INGIN RAN BAHAGIA..

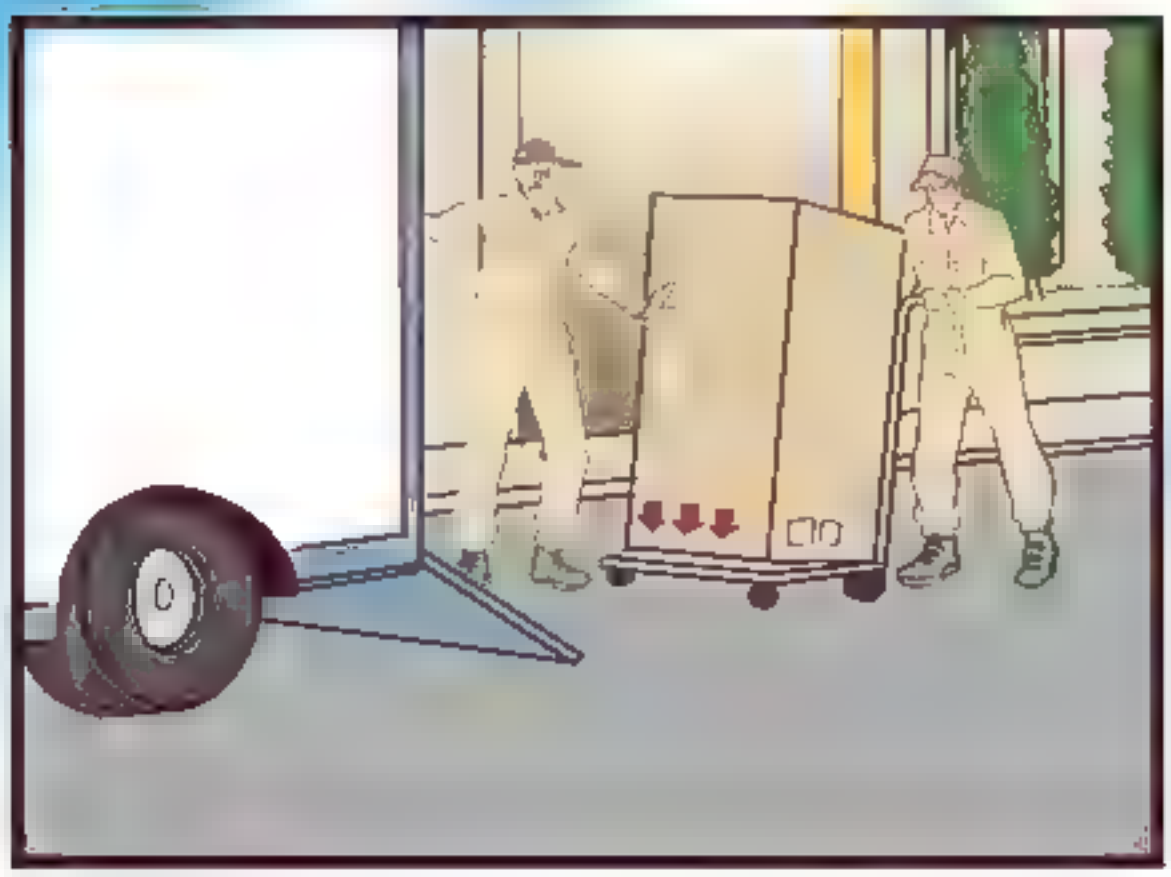

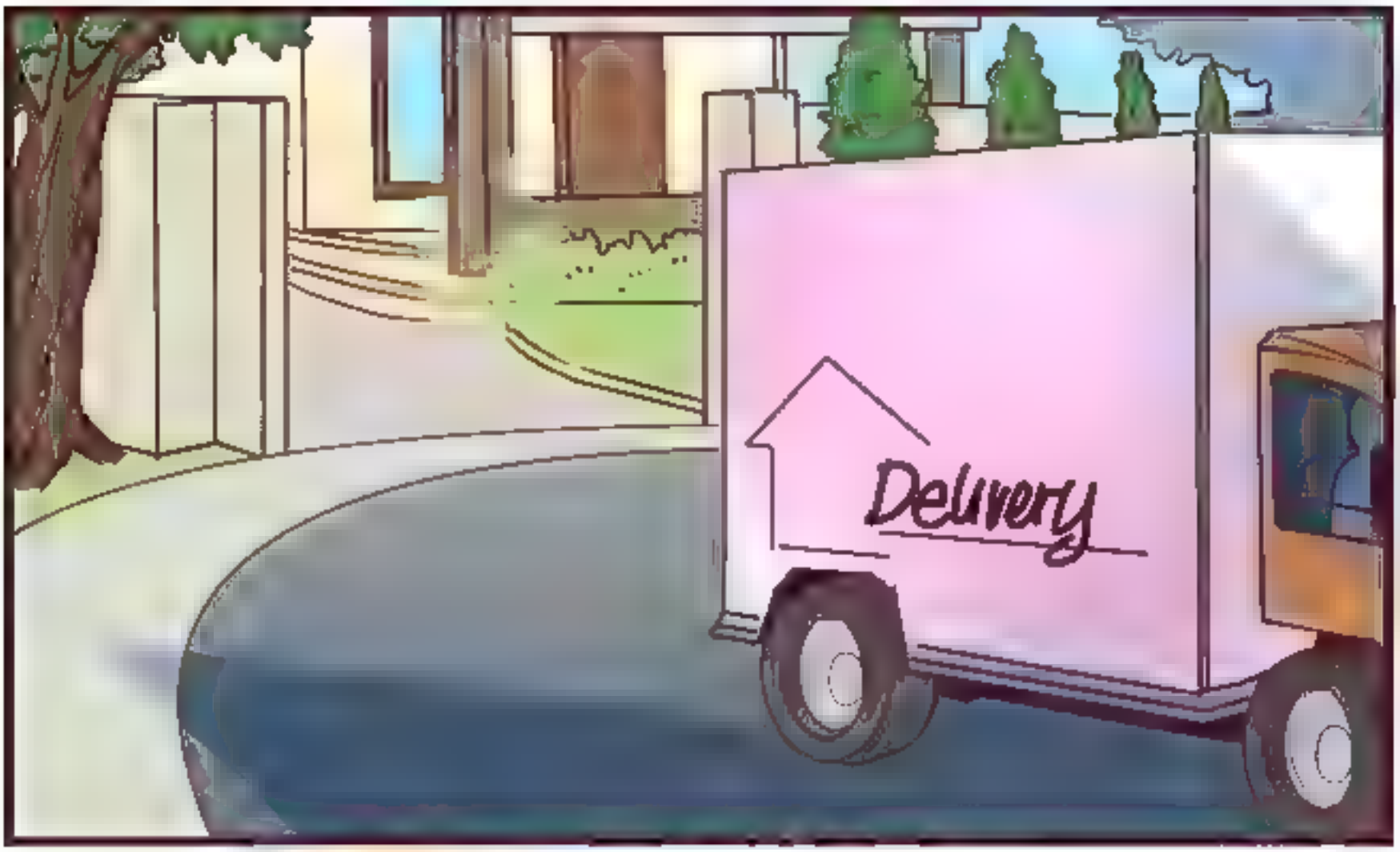
Delivery

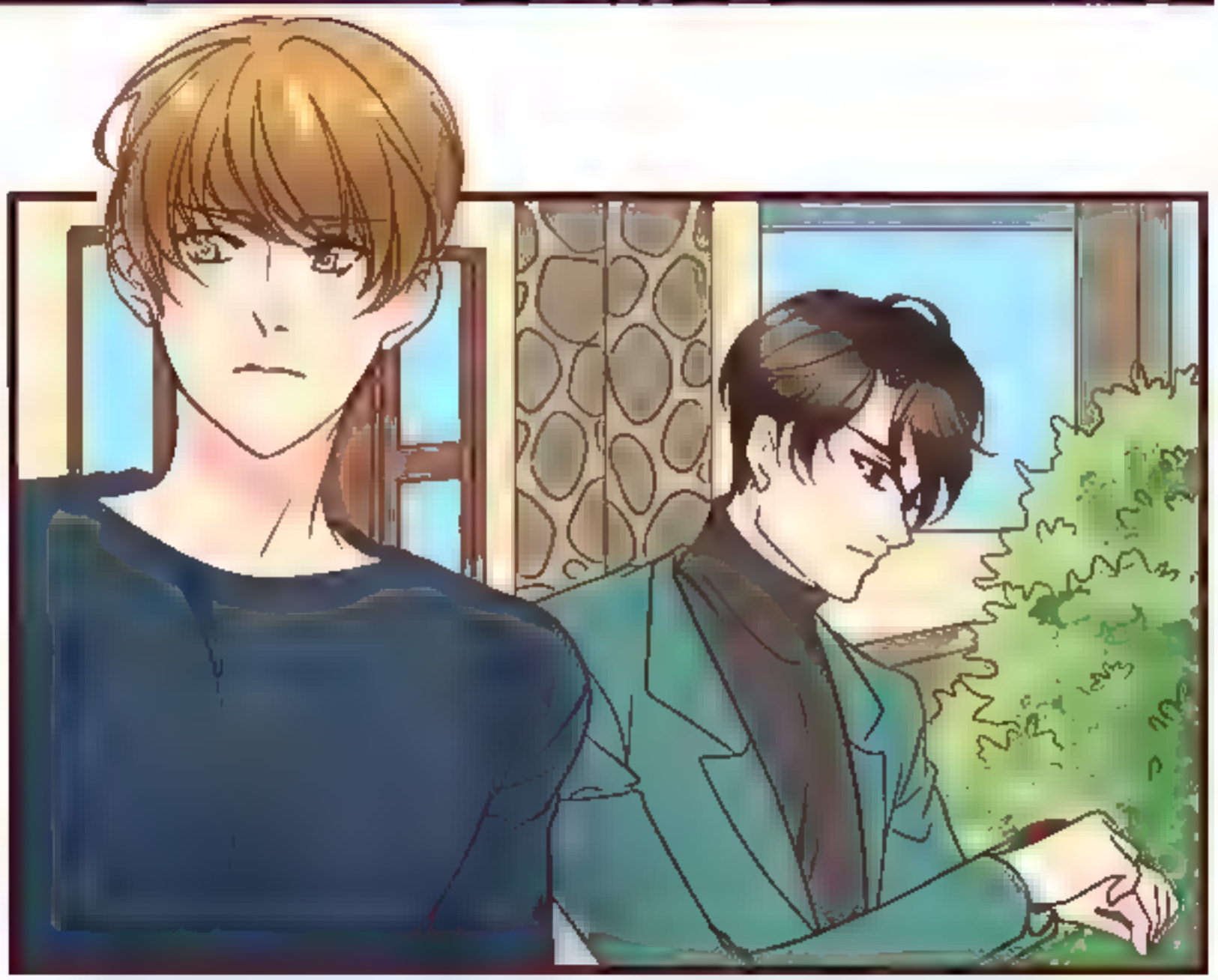

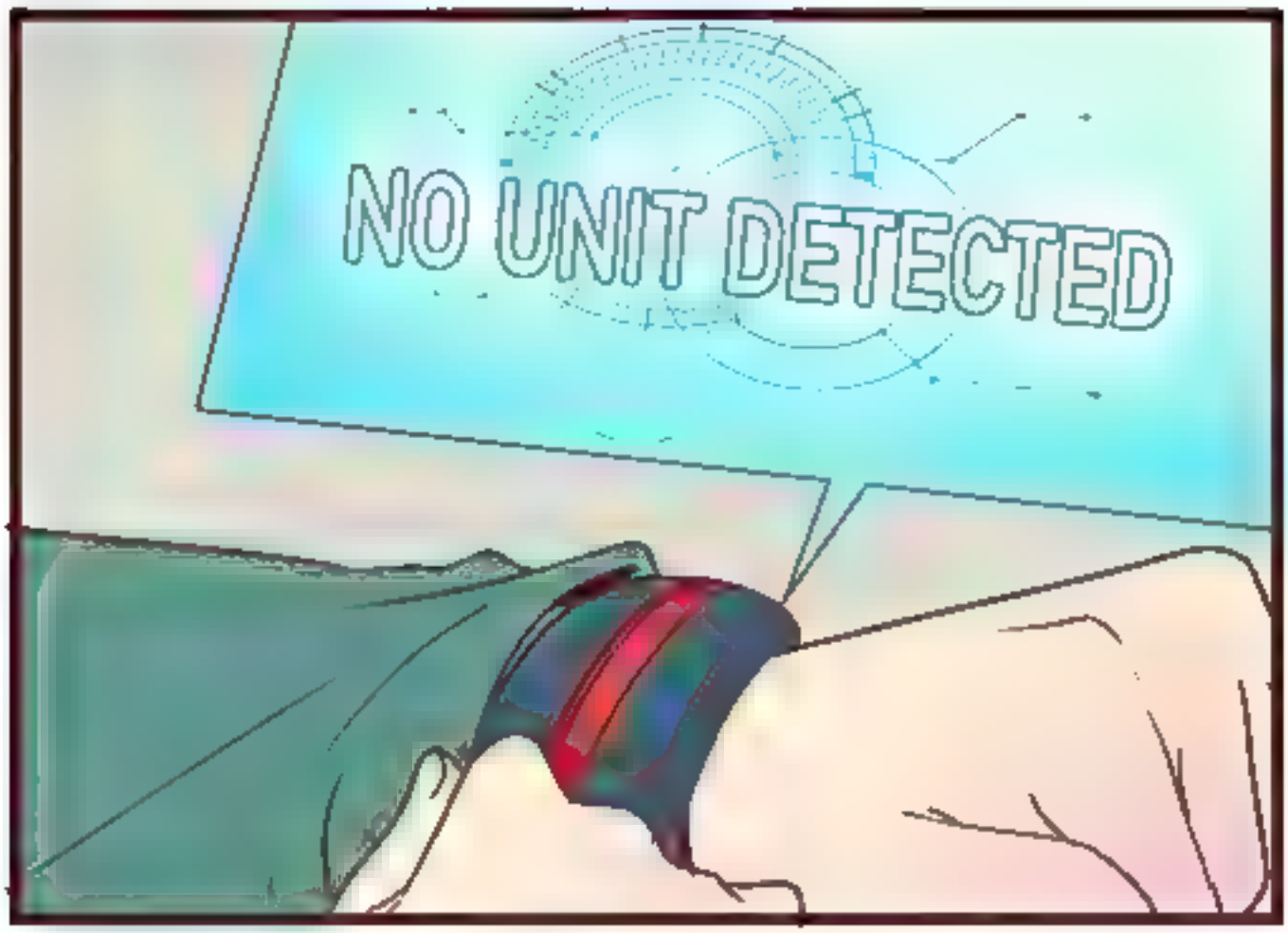

SAMPAI
SEKARANG
BELUM ADA

UNIT-R YANG
TERDETEKSI

WAKTU ITU JUGA
SAYA TIDAK BISA
MENDETEKSI UNIT-R
YANG MENYERANG DAN
NYARIS MEMBUNUH
KIRANA

MEREKA SUDAH
TAU SAYA ADALAH
PENGHIANAT

PASTI KONEKSI JARINGAN DARI ALAT YANG SAYA PAKAI SUDAH DIPUTUS SEHINGGA TIDAK BISA LAGI MENDETEKSI MEREKA..

BALAU BENAR,

BERARTI KAMI SEMUA DALAM BAHAYA.

ikuti terus
EGGNOID
KLIK!
+ Favorit
@EGGNOIDwebtoon
@archietheredcat